O HOMEM-ARANHA ★ EM CORES
N.º 5 ★ EBAL ★ Cr$ 3,00

A MAIS ESPERADA LUTA DO REINO DOS QUADRINHOS!
E mais: UMA AVENTURA DO CAPITÃO AMÉRICA

O NOVO Tarzan DE HOGARTH

AGORA PELO REEMBOLSO POSTAL

Burne Hogarth é o seu autor. O Miguel Ângelo das histórias-em-quadrinhos se esmerou nas ilustrações deste livro, um verdadeiro tesouro para os admiradores de Tarzan.

É o início da sua história: Lorde e Lady Greystoke iniciam uma viagem marítima... Há uma revolta a bordo... Um garoto nasce em plena floresta africana... A luta dos enormes macacos... E surge Tarzan, o Filho das Selvas.

Em quatro linhas escritas, uma história formidável que vendeu milhões de exemplares de livros e revistas, glorificou o Cinema, e faz delirar milhões de seus admiradores. Tarzan! Nome-símbolo.

Sr. Gerente da
EDITORA BRASIL-AMÉRICA (EBAL) S.A.
Rua General Almério de Moura, 302/320
São Cristóvão — Rio de Janeiro (GB) 20.000

Pelo Serviço de Reembolso Postal, ao preço de Cr$ 100,00 cada, desejo adquirir o novo *Tarzan, o Filho das Selvas*, de Hogarth.

Nome .....

Rua e N.º .....

Bairro ..... Zona do Correio ....

Cidade ..... Estado .....

(O leitor pagará as despesas do Correio)

O HOMEM-ARANHA e OS INUMANOS... juntos!

O HOMEM-ARANHA (Edição especial em cores) Registrado na DCDP/DPF sob o nº 177 P. 209-73

Propriedade da Editora Brasil-América (Ebal) S.A. ● Diretor-Presidente: Adolfo Aizen ● Diretor-Gerente: Paulo Adolfo Aizen ● Diretor Editorial: Naumim Aizen ● Diretor-Industrial: Fernando Albagli. Escritório, Redação e Oficinas: Rua Gen. Almério de Moura, 302-320 — ZC-08 — Telefone: 264-6212 (rede interna) — Telex-Rio 031-734 (para Ebal) — São Cristóvão — Rio de Janeiro (GB).

Distribuidores na Guanabara: Dist. de Jornais e Revistas Tupi, Rua da Constituição, 5. Distribuidores em S. Paulo, Capital: Agência Modesto, Viaduto Santa Ifigênia, 277. Distribuidores para o interior: Editora Brasil-América (Ebal) S.A.

Trademark and © Copyright (1970) 1974, Marvel Comics Group.

E, após onze segundos de tensão...
Boa sorte, rapaz... e cuidado com o que vai fazer!
Pode acabar congelado!
Sei disso, amigo... mas muito obrigado!
Se virar picolé, eu lhe mandarei meu corpo pelo correio!
Que frio!
Sou mesmo louco! Em vez de passar este fim-de-semana na cidade, invento de vir fazer uma açaa às cegas nessas montanhas do Himalaia!
Não era assim tão importante manter em segredo onde estou...
Precisei pedir àquele piloto maluco que me trouxesse!
OH! E agora, Homem-Aranha? O desfiladeiro está se estreitando!
Mas estreito que a mente de J. Jameson!
Daqui a pouco vou precisar de um abridor de latas!
Agora, vejamos o que há do outro lado...
PUXA! Impressionante! Ou descobri um novo e avançado tipo de construção urbana...

...ou encontrei o Grande Refúgio...
...o esconderijo dos Inumanos! É isso aí!
Mas, quando os "anfitriões" se aproximam, seu sentido de aranha começa a alertá-lo...
Como anfitriões, eles deixam bastante a desejar!
Caramba! Por pouco esse raio não me atingiu!
Se o ponto de ônibus fosse perto, desistiria agora mesmo! Esta recepção não está nada agradável!
Mas viajei demais por um motivo...
...e vou salvar esse estúpido planeta, mesmo que tentem me impedir!
Pelo menos minha chegada não passou despercebida!
Enviaram uma comitiva para me receber!

No momento em que o Homem-Aranha começa a descer em direção à cidadela...

THUNK!

...ele cai... mas não com agilidade acrobática, sua grande característica...

...cai pesadamente, como uma pedra...

...direto num par de braços de incrível poder...

Durante algum tempo, ele permanece inconsciente... até ouvir um estranho zumbido...

...como se furiosos insetos o rodeassem...

...ou pessoas conversando.

Sim, são as vozes dos Inumanos...

Levante-se, Homem-Aranha... está diante do nosso monarca supremo... RAIO NEGRO!

Basta de conversa e fique de pé!

Sabe... não pensei que estivesse no seio de uma sociedade secreta tão cordial!

Raio Negro quer saber por que penetrou em nosso esconderijo!

Por quê? Ora, tenho um motivo...
Tão sério que nem sei como agir!
"Tudo começou nesta manhã, em Nova Iorque, quando surgiu um escudo impenetrável ao lado do Q. G. dos Vingadores... e o Homem de Ferro foi lá investigar...
Isso aconteceu no número dois desta revista...
"Sua investigação resultou num desastre..."
"...até que eu apareci, para dar uma mãozinha."
"De repente, uma passagem se abriu no campo de força..."
"...e nós aceitamos o convite!"
"Nosso anfitrião era um sujeito chamado ZARRKO, o HOMEM DO AMANHÃ..."
"...que nos levou a uma estranha cidadela no século XXIII, em Nova Iorque..."
"...para enfrentar um dos mais temíveis vilões..."
"KANG, O CONQUISTADOR..."
"É embaraçoso admitir, mas..."
"...ele fazia jus ao seu nome!"

"Seu raio derrubou o Homem de Ferro! Mas o Conquistador se distraiu por um momento, e Zarrko aproveitou para dominar a situação..."
"...enquanto eu aproveitei para sair dali, através do PORTAL DO TEMPO..."
PORTAL DO TEMPO

"Com sorte, fiz alguns ajustes nos controles e logo surgi no Q. G. do Quarteto Fantástico..."

"Johnny Storm e eu passamos várias horas procurando três bombas que Zarrko enviara ao ano de 1973..."
"...bombas destinadas a inverter o processo evolucionário!"

"Conseguimos destruir duas delas..."
"Uma na Venezuela, a outra no Japão..."

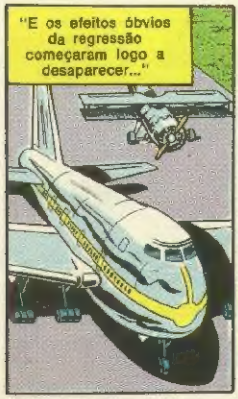
"E os efeitos óbvios da regressão começaram logo a desaparecer..."

"Não usamos o mesmo processo com a terceira bomba..."
"...porque o Tocha notou algo familiar na radiação que ela emitia..."

É a mesma espécie de energia que forma a zona negativa em torno de seu refúgio!

Eis a razão de minha vinda!
Espero que encontrem um meio de anular a energia da bomba...
...e, a seguir, me enviam ao futuro!
Não que seja o lugar ideal para minhas férias de verão...
Mas Kang capturou os Vingadores... e Zarrko está planejando destruir nosso mundo!
Como não apareceu nenhum voluntário...
...aqui estou eu!
Homem-Aranha... NÓS iremos ao futuro com você...
Isto é, se Raio Negro concordar em ajudá-lo! Caso contrário...
Parece que tudo depende dele, não?
Todos se voltam para a figura silenciosa que move a cabeça quase imperceptivelmente...
A seguir, ele ergue a mão em sinal de assentimento...
Logo após, numa certa cela, eletronicamente protegida...
IDIOTAS! Claro que posso fazer o que me pedem!
Máximus é louco... mas não incompetente!
Uma hora... duas, no máximo... e devolverei este brinquedo de criança, centenas de vezes aperfeiçoado!
Vocês estão certos do que vão fazer?
Esse "cara" não me parece muito digno de confiança!

É... mas, embora louco, o irmão de Raio Negro é um gênio!
Seu superego não permitirá que ele falhe!
Vamos deixá-lo trabalhar em paz!

Enquanto Máximus cumpre sua missão...
...Os Inumanos procuram tornar mais agradável a estada do Homem-Aranha em sua cidadela...

Veja, Homem-Aranha...
...É aquilo que sustenta a zona negativa que protege nossa cidade da atmosfera exterior poluída!
É o orgulho de meu povo!

E esta... é nossa vergonha!
OMEGA... ESCRAVO DOS ALFAS PRIMITIVOS...
...que permaneça como um aviso: o poder mal intencionado só leva à desgraça!
Já apareceu numa aventura do Quarteto.

...mas deixei muita coisa por fazer no futuro...
Escute... estou apreciando bastante este passeio...
Por que não voltamos logo para ver se aquele seu primo lunático...

TERMINE!!
Agora, é só usarem o aparelho!
Observem todos, com atenção...

"Apertem o botão que ativa o mecanismo..."
"...e ouçam como é imenso o triunfo do gênio de Maximus"
"Mas sejam breves"
"...pois tem só momento"
"...serão para todo!"
HAHAHAHA
Um instante de escuridão e logo eles se encontram
O lugar não mudou muito desde que saí daqui
Os "caras" que o Homem de Ferro e eu derrubamos ainda estão inconscientes e...
Ei.. esperem!
Vejam ali adiante...
Aquela nave que se aproxima pertence a...
ZARRKO!
E, diante dos olhos atônitos do Homem-Aranha
Finalmente!
O último obstáculo foi superado!
O último portal está aberto!
E tudo graças a Homem de Ferro e Homem-Aranha!
Antes, não ousava entrar nessa fortaleza!
Mas, agora, devido à presença deles, a barreira do tempo está enfraquecida...
...e posso me apoderar de tudo DE TUDO!
Uma vez interrompida a barreira, as energias temporais estarão livres!
agora, será Zarrko quem [illegible] irolará!
Zarrko controlará todas as energias!

Ué?! Não estou entendendo mais nada!
O clima por aqui mudou de repente! ESPERE!
SNAP!
MÁXIMUS
Ele nos trouxe ao futuro, alguns minutos antes que eu partisse!
Vamos, pessoal!
Desta vez percorreremos um corredor diferente!
Não cairemos na armadilha que me surpreendeu antes!
Força de Segurança Quatro... avançar contra invasores!
PUNCH!
Iniciar plano anteriormente traçado...
Falei cedo demais!
PRO-TEJAM-SE!
SHOOM!
AGORA!!

Embora o conselho do Homem-Aranha seja certo
. aqueles que o acompanharam ao futuro preferem ignorá-lo
Assim como Raio Negro ignora os raios que passam a milímetros de seu corpo
Alto, intruso!
Nada o salvará da morte!
Mas o líder dos Inumanos parece não escutar aquelas palavras
e continua a fazer manobras calculadas no ar
provocando uma colisão inesperada!
FWHAMM!

Enquanto isso, outras maravilhas
estão sendo realizadas das mais variadas formas
Para trás, vermes humanos...
Recuem diante do poder de Gorgon!
CHOOM!
Renda-se, intruso... ou será destruído!
RENDER-ME!
Não...
...Não enquanto existir o poder de KARNAK...
O poder de atingir qualquer coisa em seu ponto mais fraco... mais vulnerável!
Embora este poder não seja tão notável quanto o dos meus primos inumanos...
CHAK!
...vai me servir bastante

Enquanto isso..
Para um "cara" que fala pouco você age muito!
Creio que seu amigo aqui terá de lutar de uma maneira um tanto mais modesta!
Qual será seu plano?
UUUUU! UUUUU! UUUUU! Venham me pegar se forem capazes!
Como é que é? Estão com medo?
Vamos, não me decepcionem! Quero vê-los em ação!
Ei, olhem por onde andam!
Não tec! toda essa teia apenas para me proteger, compreendem!
ESTÚPIDO ARROGANTE! Nós...
QUÊ?
SPUTT-SPUTT-RAKK
NÃO! Essas malditas fibras danificaram nossas máquinas!
OHHH! Oi, "Boys"! Será que arruinei seus brinquedinhos?
Que pena! Meu coração está partido..
...mas garanto que não é nada grave!
KTHUDD!

Não acham que já conseguimos bastante em pouco tempo?
É verdade Homem-Aranha! Sugiro terminar logo com isto...
..e concentrar nossa atenção no verdadeiro motivo que nos trouxe aqui
...pois sinto que minha paciência está chegando ao fim!
Não se irrite à toa, Triton...
...afinal, isto aqui está bem divertido!
POK
THUD!
CLUNK
THAK!
Agora, vamos nos afastar um pouco desta cena de violência

e acompanhé-los nesta carreira veloz que eles empreendem pela imensa fortaleza
Que surpresas encontrarão?
Enquanto isso, vamos assistir a uma cena que podemos jurar ser reprise
Você nada fará Zarrko! Seus esforços foram inúteis!
O mesmo raio que atingiu meus visitantes, cuidará de você, enquanto eu...
QUÊ?
Alguém está tentando entrar pelos tubos de ventilação...
Não!
Não pode ser!
VOCÊ, NÃO! VOCÊ NÃO
Como dissemos no número três teríamos que esperar até agora para conhecermos a identidade do novo adversário de Kang
Bem, chegou a hora da verdade.. vamos dar ao leitor três chances para adivinhar QUEM É.. ou QUEM SÃO
HOMEM-ARANHA!?
Acertaram, não?
E mais quatro estupidos uniformizados!
Eles são os inumanos..
Mas perdoaremos essa sua ignorância, Kang!

Não sei como você escapou ou onde encontrou seus companheiros...
Mas os raios que derrotaram os Vingadores servirão para vocês agora!
Será o vencedor, Kang...
"SE" os raios nos atingirem!
Gorgon fará esse sujeito deixar de representar perigo!
BASTA! Puxando essa alavanca os Vingadores morrerão...
E a culpa será de vocês!
Engana-se, amigo! Não será tão fácil assim!
THWOOM!
LUNNGG!
Minha teia é bem útil em momentos como esse!
QUÊ? NÃO! Não serei derrotado agora!
KKKHHHHT
Desesperado, Kang procura sua arma ninguém nota seu gesto
exce o

alguém que juntando as mãos
enlaçadas em te uma única palavra

Não é
necessário
dizer qual a
palavra

Só o seu
efeito
importa

E que
efeito! Nada
é mais
devastador

Afinal quando tudo volta
à calma, o Homem-Aranha compreende por que Raio Negro
se mantém sempre em silêncio

Vejamos...
Kang está des-
malado... seu equi-
pamento destrui-
do... os Vingadores
voltam a si... e
ainda estamos
vivos!

Sim,
isso resolve
tudo...

...EXCETO...

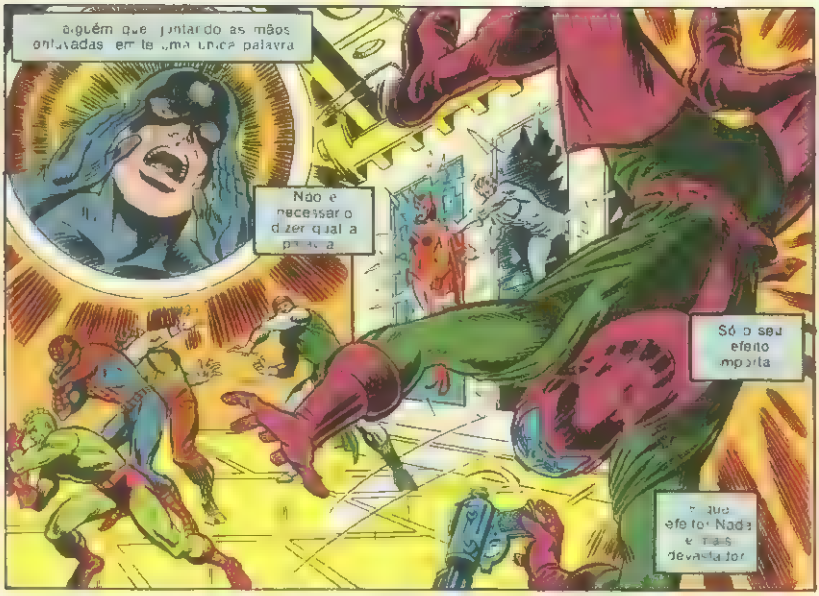

...um certo ex-futuro ditador que não quis esperar a cena final!
Ora, Zarrko... você não quer ir embora não é?
Sentiríamos tanto a sua falta!
Além disso, precisamos conversar sobre aquela sua traição...
Você destruiu meu domingo de descanso...
...e me deixou muito aborrecido!
MUITO MESMO!
HOMEM-ARANHA NÃO!!
V-Você não faria tal coisa!
Claro que sim!
Pouco depois o Homem-Aranha aparece com um sorriso que nem a própria máscara consegue esconder
Ei, pessoal... enquanto limpam o lixo...
...façam alguma coisa com isto!
ZARRKO! Ainda temos contas a ajustar!
Já ajustei as contas por nós dois, Homem de Ferro!

Agora, a menos que algum de vocês tenha outra idéia...
..sugiro sairmos daqui...
...e deixar o dispositivo automático que Máximus acrescentou à "bomba" nos levar de volta para casa!
Hum... devemos levar Kang conosco!
Ele tem muitas explicações a nos dar..
QUÊ? A roupa dele... está vazia!
Pessoal, fomos enganados!
Lutamos contra um BONECO!
Sim, tolos... e vocês foram apenas joguetes na pequena guerra suja de Kang!
Por ora, conseguiram me superar, mas prestem atenção..
Ainda voltaremos a nos encontrar!
Claro que sim.. 'CONQUISTADOR'!
Momentos depois, os Vingadores já estão cientes dos últimos acontecimentos
A voz do Homem-Aranha é abafada por um estranho ruído
e ele e seus companheiros desaparecem
para logo após reaparecerem
De volta ao ponto de partida!
Espero que sim, Homem-Aranha..
E uma coisa é preciso ser dita: nós lhe devemos muito!
Máximus deve ter preparado o aparelho para fazer o mesmo com os Inumanos!
Sem falar no que devem a mim, por ter perdido um belo domingo de sol!
Mas tenho espírito esportivo...
Até outro dia pessoal
Mandarei a conta pelo correio!
Adeus, Homem-Aranha... e obrigado!
A seguir "LOBO À SOLTA!

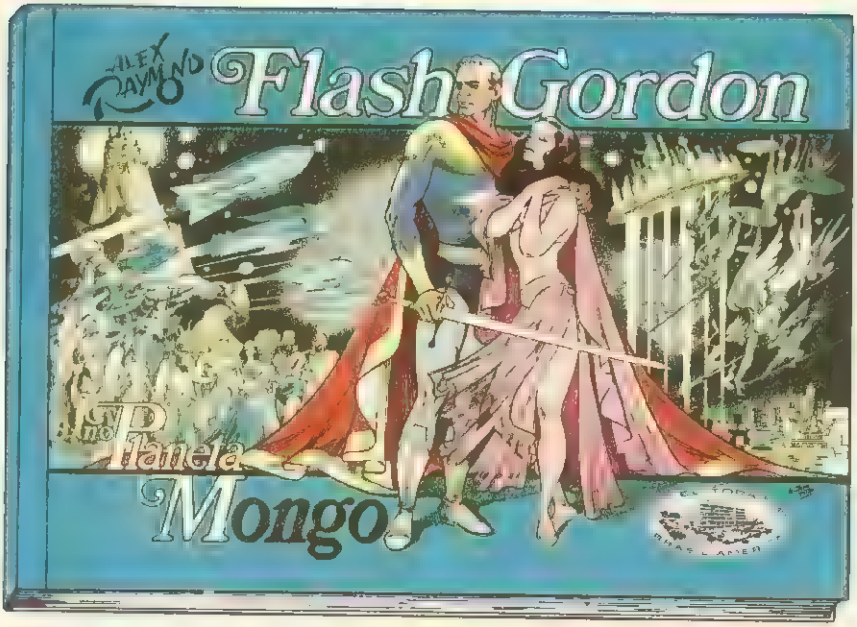

* Esta é a nova capa de Monteiro Filho

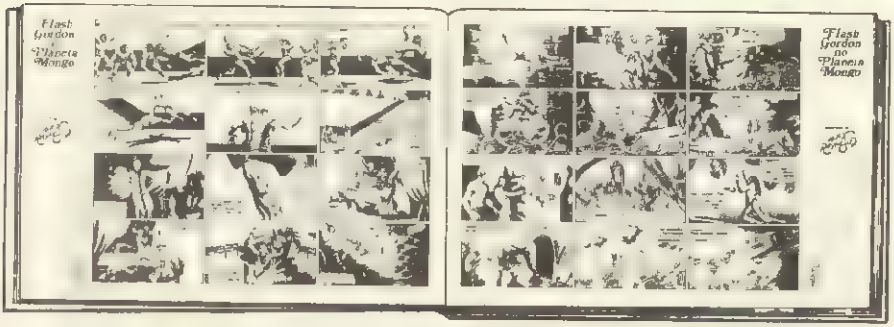

* **Aberto, este livro de Alex Raymond tem 96 centímetros — quase 1 metro!**

* **Ainda temos exemplares dessa edição (sem numeração, nem rubricas) para vender. A Cr$ 100,00, nas livrarias e Agências de jornais.**

* **Os pedidos diretos devem vir acompanhados de um cheque visado, em favor da Editora Brasil-América (EBAL) S. A., pagável no Rio, GB.**

* **Ou pelo Reembolso Postal.**

Sr Gerente da EDITORA BRASIL-AMÉRICA (EBAL) S.A
R. Gen. Almério de Moura, 302/320 — S. Cristóvão (ZC-08) GB

Pelo Serviço de Reembolso Postal desejo adquirir ao preço de Cr$ 100,00 cada, ... exemplar(es) de FLASH GORDON NO PLANETA MONGO, com desenhos de Alex Raymond

Nome
Rua e N.º .
Bairro ZC
Cidade CEP
Estado .

(O leitor não pagará as despesas do Correio)

CAPITÃO AMÉRICA E FALCÃO

HIDRA ACIMA DE TUDO!

Um problema tipicamente norte-americano, onde aparece um ex-Presidente da Republica numa historia-em-quadrinhos tambem tipicamente norte-americana

"O DESENHO PASSO A PASSO"
Coleção HQ - N.º 4

Seja um ás do desenho, aprendendo-o por meio de histórias-em-quadrinhos. Um método simples, que dá resultado!

Peça-o pelo Reembôlso Postal, à Editôra Brasil-América

Cr$ 2,00

FORÇA DE ATAQUE AÉREO UM..
...EXECUTAR INVASÃO K-12!

Nada mal, amigão!
WHOK!
THUNK!
Mas veja como o velho aqui é um osso duro de roer!
THAK!
2

Formidável... para a sua idade! E parece que o pessoal está agindo bem!
Sim, eu sabia! Já deviamos ter formado essa unidade há muito tempo!
Espero que tudo dê certo... ou o chefão nos esmaga!

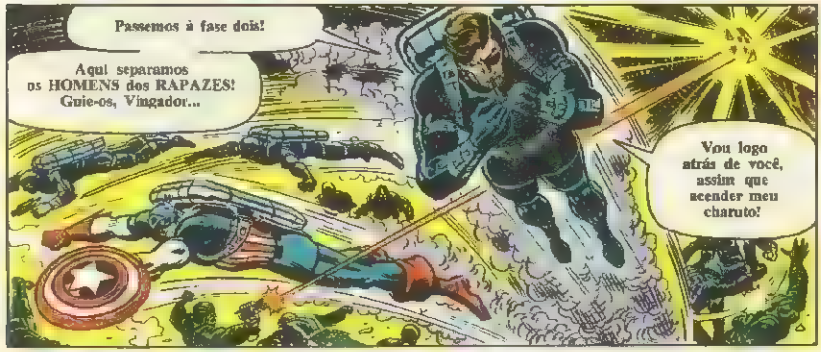
Passemos à fase dois!
Aqui separamos os HOMENS dos RAPAZES! Guie-os, Vingador...
Vou logo atrás de você, assim que acender meu charuto!

Fique à vontade, Fúria... Conseguiremos passar sem você!
Embora deva admitir que o serviço fica extenuante!

ACABOU-SE O ELEMENTO SURPRESA!
EXECUTAR FASE DOIS!
Até agora, tudo bem! Espero que continue assim...
Segundo as instruções, basta apertar o botão e
LÁ VAI!
Grande! Agora, quero que acabem com esses ratos!
Será bem mais fácil, sem aquele peso nas costas!
Os inimigos estão usando raios laser perigosíssimos!
Mas, armas não são a minha especialidade!
Devo recorrer às minhas habilidades Lutar a meu modo!
Admito que seja um pouco de convencimento...
...mas só sei lutar como...
...CAPITÃO AMÉRICA!

E agora... uma visão panorâmica do que o Capitão América chama "lutar a seu modo"!

Excelente, Coronel Furia! Pode interromper os exercícios!
Creio que os senhores do Departamento de Defesa estão tão impressionados quanto eu!
Talvez ainda não seja o bastante!
Se continuarem observando a tela por mais alguns segundos...
...mostraremos algo que fará seus olhos saltarem!
Sei que isso não estava no programa, mas... do jeito que anda a Economia...
...farei DUAS apresentações pelo preço de UMA!
FORÇA FEMININA UM... ATAQUE!
Eis nossa chance de mostrar que valemos tanto quanto os homens!
Infelizmente, eles não deixaram muita coisa para nós!
Mas devemos nos esforçar ao máximo ou desistir da "igualdade dos sexos"!

AVANTE, MENINAS!
Acho que de hoje em diante acreditará no Movimento de Libertação Feminina!
Digamos que acredito apenas na Força Feminina da Shield .. e só!
Agente 13 basta de comerciais! O chefão está olhando...
E já pode formar uma opinião!
Cá entre nós, vocês se saíram muito bem . para simples mulheres!
7

Bem, vai nos dizer o que pensa...
ou devemos aguardar sua proxima entrevista com a imprensa?
É preciso deixar bem claro, que essas coisas não podem ser decididas de repente!

Primeiro, terei que discutir o assunto com o pessoal do Pentágono!
Depois, se eles forem favoráveis, com o gabinete!
De lá o caso irá ao Congresso! Se a decisão for positiva... bem, então terá sua APROPRIAÇÃO!

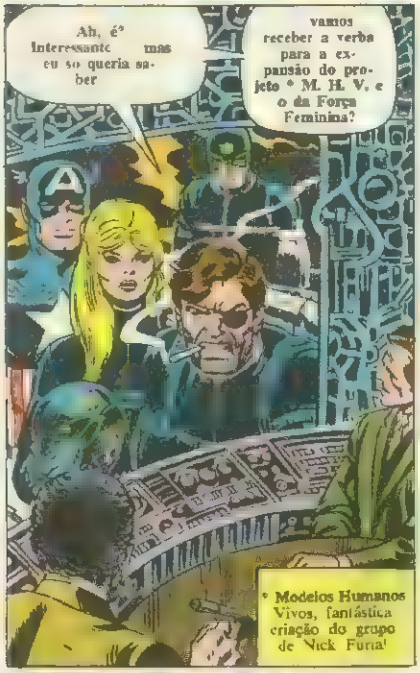
Ah, é? Interessante mas eu só queria saber
vamos receber a verba para a expansão do projeto * M. H. V. e o da Força Feminina?
* Modelos Humanos Vivos, fantástica criação do grupo de Nick Fúria!

Mas, antes de me dar uma resposta, talvez queira conhecer mais de perto os M. H. V.?
Eles se saíram muito bem como falsos agentes da Hidra e deve saber por que
Dê uma olhada nisso
8

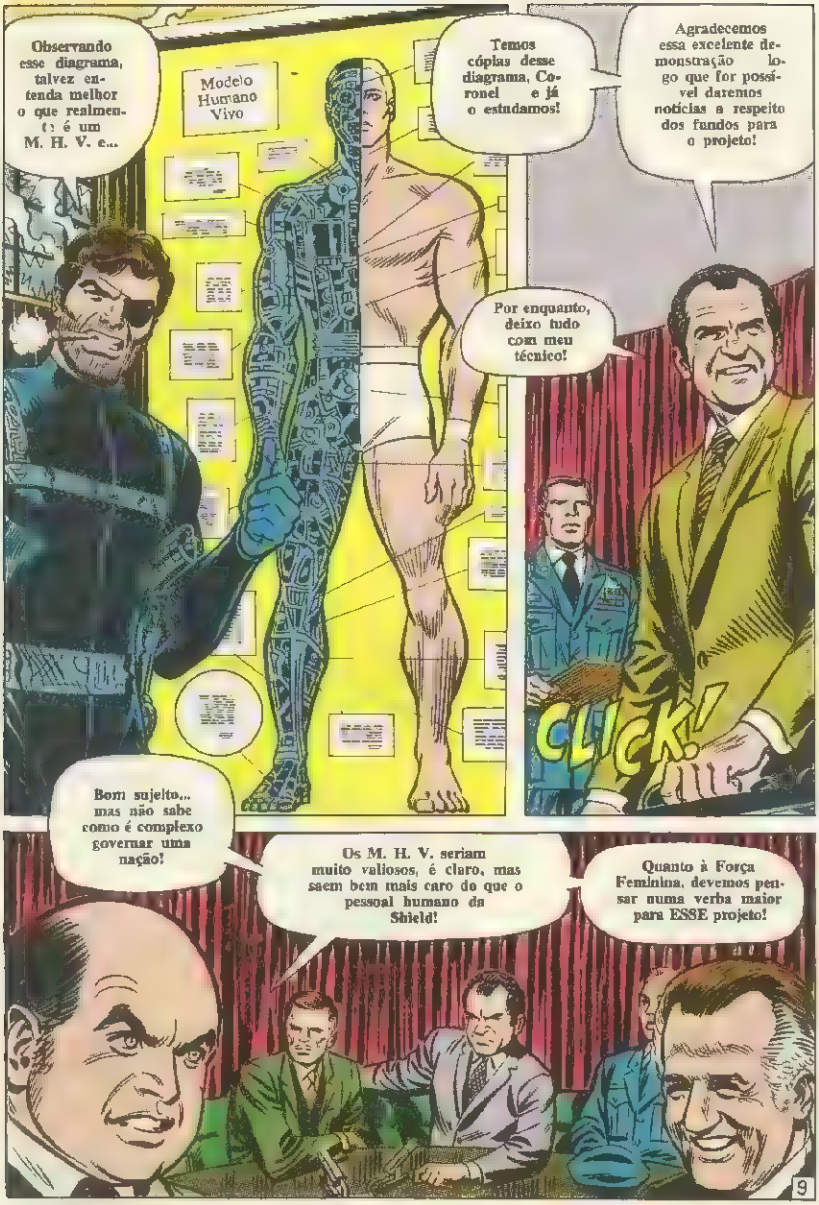
Observando esse diagrama, talvez entenda melhor o que realmente é um M. H. V. e...
Modelo Humano Vivo
Temos cópias desse diagrama, Coronel e já o estudamos!
Agradecemos essa excelente demonstração logo que for possível daremos notícias a respeito dos fundos para o projeto!
Por enquanto, deixo tudo com meu técnico!
CLICK!
Bom sujeito... mas não sabe como é complexo governar uma nação!
Os M. H. V. seriam muito valiosos, é claro, mas saem bem mais caro do que o pessoal humano da Shield!
Quanto à Força Feminina, devemos pensar numa verba maior para ESSE projeto!
9

TÉCNICOS! Ah! Do que é que sabem?
...mas não pensem que gosto!
Vou obedecer ao chefão porque é meu dever
Tentamos o máximo, Fúria.. Talvez decidam a seu favor!
Claro. Se puderem deixar de gastar milhões num só dia no Vietnã e pensarem na segurança local!
Devia haver um jeito de modificar as coisas...
Ah agora me lembro! Menina, suas férias há muito estão vencidas!
Por que não tira umas semanas de descanso, enquanto a Força Feminina tem dinheiro?
OOHHHH! Seria maravilhoso, não, Steve?
Isto é, se você puder passar algum tempo comigo! Que diz, querido?
Uma idéia esplêndida Mas você terá que esperar que eu tire uma boa noite de sono!

O dia fora cansativo. Steve Rogers logo adormece. Um sono agitado, cheio das imagens das semanas anteriores... onde vê outro companheiro distante... Um pesadelo que clama

"FALCÃO LUTA SOZINHO!"

HISTÓRIA DE GARY FRIEDRICH
DESENHOS DE GRAY MORROW

Se está tão unido a ela então, não pode estar comigo! Tenho perdido tantos parceiros... A culpa deve ser minha! Se ao menos pudesse entender meu erro!
Finalmente encontramos uma linguagem que ambos conhecemos!
É verdade, querido, mas ainda existe algo entre nós!
É? Talvez eu possa tirar essa coisa do caminho!
Não abandonarei meus ideais políticos só porque gosto de você! Não posso ficar com você enquanto virar as costas para sua gente!
Tenho pensado nisso... e tentado compreender seu ponto de vista!
Ou está CONOSCO, ou está CONTRA nós! E só há um caminho a seguir, se realmente me quiser
Por que me pressiona dessa maneira? Sabe o que sinto por você!
Um homem que não sabe o que sente por sua gente... não pode saber o que sente por sua garota!
Estou agindo como um espião! Mas, se vou perder o parceiro, devo ao menos saber por quê!
Dê-me algum tempo! Está me exigindo uma decisão muito séria!
Está bem, pense à vontade! Mas só me procure quando estiver bem certo do que quer, ouviu?

Tão próxima .. e tão distante! Meus sentimentos por ela perturbam meu raciocínio... ou será que ela está certa e eu errado?
Um tostão por seus pensamentos, parceiro!
Quê? Oh, é você! Estava tão distraído!
Entendo, amigo! Sei que gosta da moça... Olhe, se puder ajudar em algo .. é só dizer!
Parece tão distante! Mas tenho que me aproximar dele!
Sobre tudo aquilo que eu disse na outra noite... bem, sinto muito! Sei que o papel de herói é duro... e ser negro não torna as coisas mais fáceis, mas...
Você? Você sabe o que é ser repudiado por sua própria raça? Escute aqui

Vocês, brancos... pensam que sabem todas as respostas!
Não sabem sequer as perguntas certas!
No dia em que perceber isso... então talvez tenha o direito de dizer que entende!
Está bem, mereço isso... todos os brancos merecem! Mas acho que você é inteligente o bastante para perceber que o ódio não é o melhor caminho para o entendimento!
Não é verdade! Você tem espalhado o bem por aqui... como assistente social e como Falcão!
Não? Tenho pensado como você toda a minha vida e de que adiantou? Minha gente me chama de Pai Tomás .. A mulher que amo não me aceita! Para resumir, sou um [illegible]
Então, por que tenho vergonha de sair à rua?
Mas tudo vai mudar! Sentirei orgulho de ser negro... e de ser eu mesmo! Isso vai começar agora!
Não formaremos mais uma dupla! E falo sério... De agora em diante...
...FALCÃO! LUTA SOZINHO!

Que acha? Uma roupa diferente não vai me [illegible] uma nova pessoa eu sei! Mas já é um começo!
Tenho que concordar! Mas não há um modo de conti.. nuarmos...
Não, Steve! Vamos nos despedir como amigos! Devo-lhe muito, mas agora preciso seguir [illegible]!
Sam! Sam! Há uma... Eh! O Falcão... e o Capitão América!
Calma, rapaz! Qual o problema?
Bem, é aquele meu amigo... Alguns sujeitos o agarraram... Ele está mesmo machucado... Se vocês poderem ajudar...

Leve-nos até lá, se sabe onde ele se encontra!
Ora se sei! Quando aqueles valentões tiverem que enfrentar vocês
Sinto muito, Capitão. mas nós já decidimos! Esta noite agirei sozinho!
Desculpe, acho que é a força do hábito! Desta vez ficarei de fora! Boa sorte!
Obrigado! Talvez algum dia possamos nos reunir! Mas agora é impossível! Preciso ir...
Já é o suficiente! Falcão terá seu primeiro sucesso ou fracassará de vez!
Agora fale, rapaz e seja rapido!
É meu amigo Ted Clarkson! Está muito ferido! Os "caras" o prenderam num prédio abandonado, na esquina da Rua Lex com a 127!

Está precisando de um remédio! É para mostrar que somos bonzinhos . . vamos lhe dar um de graça!
Mack tem razão! Vai tomar um bom remédio para dormir. . e não vai acordar mais!
Só assim vocês aprendem a viver, seus sujos... E a não colocar a Polícia contra nós!
Entrarei lá e farei o melhor que puder! Afinal, sou o FALCÃO!
AAAAH!
Cale-se, guri... logo estará tudo terminado para você!
E se eu não chegar a tempo? Se não me sair bem . .? Não! Não vou deixar que dúvidas e temores atrapalhem meus reflexos!

Calminha... As coisas podem ficar pretas!
ASA-VERMELHA, PEGUE A ARMA!
UUUU!
Não sei quem é você, negro mas logo estará morto!
Além de bandidos, são covardes! Batendo em crianças
A unica diferença entre uma cobra e vocês. , é que a cobra não pode descer tanto!
Já se [illegible] conosco!
KAA! KAA!
Engraçado... penso o mesmo sobre vocês!

Muito bem amigo! Sem você eu não teria conseguido! Acho que preciso mesmo de um parceiro .. nem que seja um pássaro!
Esse rapaz está mal! Chamarei uma ambulância para ele... A Polícia se encarregará de fazer esses dois passar o resto da vida na cadeia!
Que está acontecendo, menino?
Não sei direito... Mas um super-herói está lá dentro... e ele é NEGRO! Não é incrível?
Que confusão é essa?
Dois bandidos quase mataram um rapaz! Ele tem que ser medicado com urgência! Os dois estão desacordados!
Cuidaremos do caso! E... obrigado!
Ora, providencie apenas para que o menino chegue logo ao hospital! Agora, podemos ir para casa descansar, Asa-Vermelha!
Quem é o senhor?
Com essa roupa... quem pode ser?
Puxa, como massacrou aqueles dois!
Eis nosso homem... Seja ele quem for!

Ele... ele é o Falcão! Está apenas usando uniforme novo!
É, hmm... O mesmo que faz dupla com o tal Capitão América!
Sou o Falcão, e este é o novo uniforme! Mas não sou o mesmo de antes! Talvez tenha cometido alguns erros no passado... Agora, será diferente!
Separei-me do Capitão América, embora ele seja um sujeito formidável! Agora, vou me dedicar à minha gente... Há muitas coisas erradas por aqui e quero modificá-las! Isto é, se vocês me aceitarem!
Parece que a estréia foi um sucesso! Bem, fico contente por ele! Esse pessoal precisa de um campeão... Só espero que o Falcão seja realmente esse herói, para o bem de Sam e de sua gente!
DRUG STORE
DILT
Perdi outro parceiro... o último! Já houve tantos e já sofri muito! Juro que nunca mais aceitarei fazer parte de uma dupla!
Talvez seja apenas um sonho, mas sei que tudo aconteceu! Por que continuo me lembrando? POR QUÊ?
A seguir: O AVIÃO DA MORTE!
20

FINALMENTE NO BRASIL

— os famosos "Doughnuts" (Donats) americanos!

Fabricados dentro dos mais modernos preceitos de técnica industrial, com máquinas totalmente automáticas, e isento de contacto manual.

Nutritivos!
Deliciosos!
Fabricados na hora!

A venda nos seguintes locais:

RIO DE JANEIRO (GB)

Centro: Rua São José, 35 — Loja F (Terminal Menezes Cortes)
Catete: Rua do Catete, 138 — Loja
Campo Grande: Rua Cel. Agostinho, 52

ESTADO DO RIO

Niterói: Rua Visc. do Rio Branco, 453
Caxias: Av. Nilo Peçanha, 272/276
Caxias: Av. Pres. Kennedy, 1498

SÃO PAULO (SP)

Centro: Rua José Bonifácio 146
J. Paulista: Rua Brig. Luis Antônio, 2013 (Jumbo)
Aeroporto: Av. Washington Luis, 5859 (Jumbo)
Bom Retiro: Rua Tenente Pena, 281
Santo André: Rua Visc. de Tauney, 216 (Jumbo)

BRASILIA

Conj. Nacional (Jumbo)
W-3: Avenida W-3 (setor Sul) Quadra-516 (Jumbo)

BELO HORIZONTE

Sta. Efigênia: Av. Francisco Salles, 898 (Jumbo)

CURITIBA

Centro: Av. Pres. Kennedy, 1000 (Jumbo)

Torne-se um revendedor exclusivo em sua cidade dos famosos "Donats" americanos. Para maiores informações, preencha o cupom ao lado, enviando pelo Correio

Para
Produtos Alimentícios PRODAL Ltda.
Rua Tenente Pena, 281 — Bom Retiro — 01127 — São Paulo (SP).

Prezados Senhores:

Gostaria de me tornar revendedor exclusivo, na minha cidade, dos famosos **Donats** americanos. Necessito de maiores informações:

Nome .....

Endereço ..... Bairro .....

Cidade ..... C.E.P ..... Estado .....

uma coleção de álbuns que lhe será tão útil como os animais são úteis ao homem

CÃO

Mamífero carnívoro. É amigo incondicional do homem: defende-o com bravura e lealdade, bom como a casa, o gado e a caça. De todos os animais, é o mais fiel.

RELAÇÃO COMPLETA

1) Cão; Pombo; Pato; Foca; Jacaré; Abelha; Texugo; Chinchila; Baleia; Urso-branco; Coral; Cutia.

2) Vaca; Ovelha; Galinha; Bacalhau; Cachalote; Pingüim; Cobaia; Marta; Hipopótamo; Ostra; Veado; Gato.

3) Coelho; Cavalo; Porco; Rena; Javali; Lontra; Morsa; Castor; Rinoceronte; Urso-negro; Ouriço; Golfinho.

4) Lhama; Burro; Canguru; Peru; Cantárida; Vicunha; Esturjão; Búfalo-filipino; Cubra; Avestruz; Cisne; Albatroz.

5) Boi; Ganso; Dromedário; Bicho-da-sêda; Biguá; Narval; Iaque; Anta; Lince; Esquilo; Lagosta; Iguano.

6) Elefante; Camelo; Guanaco; Tartaruga; Zebra; Girafa; Toupeira; Alpaca; Arminho; Faisão; Paca; Urso-marinho.

Em Cores!
Capas Plastificadas!
Cr$ 4,00 Cada!

Sr. Gerente da EDITÔRA BRASIL-AMÉRICA LIMITADA
Rua Gen. Almério de Moura, 302/320, Rio de Janeiro (ZC-08) Gb

Pelo Serviço de Reembôlso Postal, ao preço de Cr$ 4,00 cada, desejo adquirir, da Coleção UTILIDADES DOS ANIMAIS, o seguinte:

1 2 3 4 5 6

(circule o que desejar)

Nome .....

Rua e N.º .....

Bairro ..... Zona do Correio.....

Cidade ..... Estado .....

(O leitor pagará as despesas do Correio)